

INMOBILIARIO

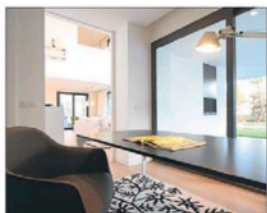

Despacho acogedor

En un recodo del salón y abierto a este se ubica una pequeña estancia que en la casa de muestra se propone como despacho. La mesa de trabajo se sitúa debajo de un ventanal que da al jardín. Ideal también como biblioteca

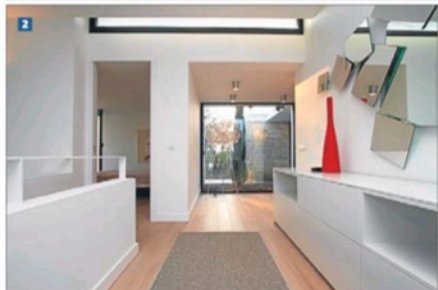

- 1** La cocina se ubica en un recodo del salón y se extiende de forma natural al comedor. Gracias a sus múltiples ventanales y lucernario ejerce de distribuidor. Gracias a sus tonos dorados en los atardeceres está bañado de luz natural, de tonos dorados en los atardeceres

2 El vestíbulo

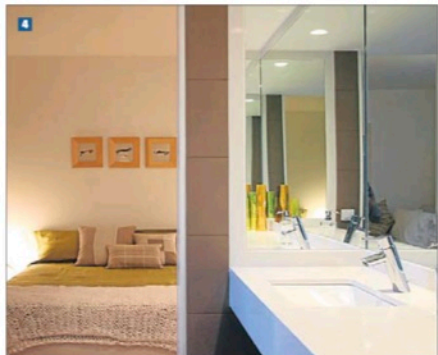

REPORTAJE

Paisaje, volumetría, luces y sombras

Los arquitectos Francisco y Damián Ribas y su asociado, Jaime Prous, crean un nuevo concepto de casas aisladas y pareadas en el GPA Golf Resort de Catalunya

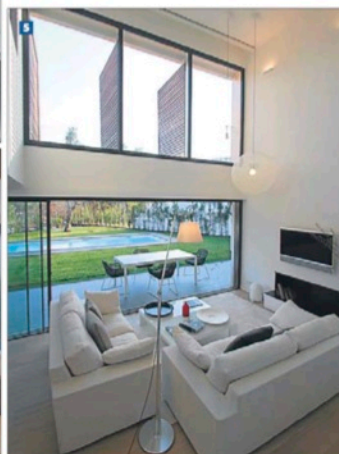

Jordi Palarea
Fotos: Agustí Enesa

Díálogo con el paisaje, moldeo de la volumetría y juegos de luces y sombras. Tres pilares básicos sobre los que se sustenta el proyecto de los arquitectos Francisco y Damián Ribas y su asociado Jaime Prous, del equipo Ribas Arquitectura, para levantar un conjunto de casas aisladas y pareadas en una zona del PGA Golf de Catalunya Resort, en Caldes de Malavella.

En su memoria, los arquitectos recalcan sentirse a gusto en un complejo residencial que no ha sido colonizado por el asfalto ni por la densidad constructiva y cuyo paisaje alterna el campo de golf con terreno agrícola y el bosque autóctono. A partir de ahí la volumetría se ha de moldear de tal manera que la casa no impida la visión del paisaje y, especial-

mente de las copas de los árboles. Como se comprueba en el caso de la vivienda que presentamos en esta página, desde la calle sólo se percibe una sola planta de la que asoman las copas de los árboles del bosque y de un joven ciprés que brota de un patio interior. Vista desde la fachada que se asoma al jardín y orientada a sur, resentes es cuando se aprecia que la casa tiene dos plantas. Ambas conforman una escul-

tórica fachada inmaculadamente blanca, que contrasta con la sobriedad de la posterior, con un cierto aire rústico mediterráneo para encajar mejor con el entorno. El moldeado de la volumetría, mediante líneas horizontales y verticales, crea un equilibrio y elegante conjunto geométrico, con entrantes y salientes.

Y allí es donde los arquitectos juegan con las luces y sombras, como si fueran sutiles materiales que forman parte de la estructura de la casa. En la fachada que se asoma al jardín y según las horas del día, el porche bajo el balcón corrido de la planta primera regula la entrada de luz y, por ende, del calor. Allí se ubica el comedor de verano. Más resguardado y umbrío es el porche destinado a zona de estar, ideal para tomar el aperitivo o unas copas después de la cena.

En el interior de la casa, la intensa luz mediterránea se modu-

UBICACIÓN Y FICHA TÉCNICA

UBICACIÓN
PGA Golf Resort de Catalunya.
Término de Caldes de Malavella.

SUPERFICIE
Terrenos entre 571 y 960 m².
Casa: casi 300 m², tanto aislada como pareada

PRECIO
Entre 695.000 y 750.000 euros