

ARQUITECTURA Y DISEÑO

NÚMERO 150 • 3€

LA GUÍA DEL AHORRO ENERGÉTICO

REDUCE UN 60%
EL CONSUMO
DE TU CASA

¿TIENES UN DORMITORIO TÓXICO?

DETECTA LO
QUE TE QUITA
EL SUEÑO

GRAN ESTILO A BAJO COSTE

LOS MEJORES
SUELOS
¡SIN OBRAS!

RECICLAR PARA GANAR

MATERIALES, MUEBLES Y
ESPACIOS QUE MEJORAN
AL DARLES OTRA VIDA

VERANO ECO

TODAS LAS CLAVES DEL OCIO VERDE: SALUDABLE, RESPONSABLE Y LOW COST

SIETE PATIOS

Como si de las siete maravillas del mundo se tratara, Jaime Prous y Damián Ribas han levantado esta casa con otros tantos patios de distintos tamaños y formas que, junto con los porches, establecen una relación muy especial entre el interior y el exterior, jugando con la luz, la libertad y la privacidad.

ESTILISMO: M. MARTÍNEZ FOTOS: E. PONS TEXTO: A. BASUALDO

Celosa de su intimidad.

Las fachadas se muestran ciegas en la zona de acceso para resguardar la privacidad de sus habitantes. El cuerpo elevado acoge tres dormitorios en diferentes plantas. El coche es el modelo Volkswagen Beetle cabrio.



Tres cajas y media.

La vivienda se articula mediante una serie de cajas independientes de piedra blanca. Los diferentes recintos se relacionan entre sí generando una serie de patios y porches que se conectan con el objetivo de jugar con las diferentes formas de luz.

Huecos excavados.

Los autores hablan aquí de una arquitectura "estereotómica", es decir, pétreo y masiva, en la que incluso las ventanas se muestran como si fueran huecos excavados en una roca. Las tumbonas Nak y la silla Clip son diseño de Andrés Bluth para la firma Bivaq.







Relax sobre la hierba.

Del árbol cuelga la casita para pájaros Birdy, de Habitat. Butaca Lounge N2, de la firma Ethnicraft, en DomésticoShop. Cesta Abuki, de Habitat. Bajo el porche, mesa y banco Dats, de Andrés Bluth para Bivaq. Lámpara Mayday, diseño de Konstantin Grcic para Flos.

LOS PATIOS Y LOS PORCHES SON AQUÍ ESPACIOS ESTRATÉGICOS QUE PERMITEN DISFRUTAR TANTO DE INTIMIDAD Y PROTECCIÓN COMO DE UN CONTACTO INTENSO CON LA NATURALEZA





Rincón del estar y zona de tránsito.

Sobre el sofá, cojines de Vitra y de MikMax. Al fondo, un armario con puertas de madera de roble. Para iluminar el pasillo, dos lámparas Tolomeo Bracchio, diseño de Giancarlo Fassina y Michele de Lucchi para Artemide, compradas en Punto Luz.



Cromatismo en el suelo.

Alfombra Medina 2, diseño de Nani Marquina para nanimarquina, en DomésticoShop. Sofá Angelo, de CasaDesús. Mesa Tulip, de Eero Saarinen para Knoll. Butaca Lounge N2, de la firma Ethnicraft, y mesita auxiliar Bella 60 Low, de Hay, en DomésticoShop.



Claridad en el comedor.

Mesa Nilo y sillas Lineal Confort, de Lievore Altherr Molina para Andreu World. Luminaria Johnny B. Good, de Ingo Maurer, en Punto Luz. Bandeja roja, de Design House Stockholm, y cerámica de la colección Mormor Ribbed, de Normann Copenhagen, en DomésticoShop.



Cocina con barra de desayunos.

Mobiliario integral, modelo B2, de Bulthaup, adquirido e instalado por Bulthaup Girona. Sillas Paludis, diseño de Giandomenico Belotti para Alias. La lámpara es el modelo Bacchetta Magica, diseño de Mario Nanni para Viabizzuno, en Punto Luz.



Dormitorio juvenil.

Cama y escritorio hechos a medida con chapa de acero. Silla Selinunte Studio, diseño de Alfredo Häberli para Alias. Lámpara Leaf Table, de Muuto, diseño de Broberg & Riddersrø; sábanas, de la firma Hay; manta y cojines de punto, de la firma MikMax; jarrón y cerámicas, de Ferm Livind, adquiridos en DomésticoShop.



PLANTA BAJA

- 1 ACCESO
- 2 ESTUDIO
- 3 COMEDOR
- 4 COCINA
- 5 DORMITORIO
- 6 BAÑO
- 7 PORCHE
- 8 PISCINA
- 9 TERRAZA

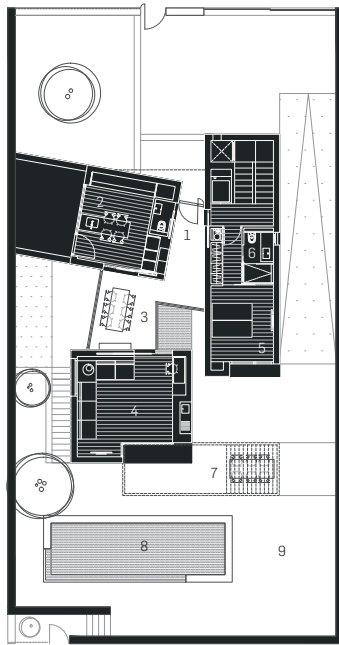

Desde las casas de Pompeya hasta las de Mies van der Rohe, el patio ha formado parte de la arquitectura: en el centro, si la construcción es grande; delante y detrás, si es pequeña. Los patios y los porches son los espacios estratégicos que Jaime Prous y Damián Ribas han establecido en este proyecto para permitir a los habitantes de la casa disfrutar tanto de intimidad y protección (objetivo primario que caracteriza el “nido” humano) como de contacto vívido con la naturaleza. Por eso la vivienda se articula a través de siete patios de rasgos geométricos y efectos sensoriales muy distintos. En la entrada, hacia el lado norte, encontramos un patio cerrado con una fachada ciega. El patio central es el baricentro (punto de intersección de las medianas de un triángulo) del edificio, con una lámina de agua que potencia la sensación de vacío espacial. La cocina se asoma y se prolonga hacia el exterior a través de otro patio. También existe un patio vertical que ilumina la escalera. Y un patio-sótano, que conecta ese nivel con el exterior difundiendo luz y aromas naturales. Y también está el patio sur que, inundado de sol, es el escenario de la vida familiar en los meses de verano. Por último, un patio de acceso privado a la vivienda. Además, los volúmenes y los patios se articulan generando una serie de porches que, aunque llueva o nieve, permiten circular libremente entre el interior y el exterior.

Los tres volúmenes independientes de piedra blanca, destinados al estar y un estudio, la cocina-office y tres dormitorios se distribuyen en diferentes plantas y se relacionan de un modo particular (como hemos adelantado), creando intersticios que darán lugar a los siete patios y los porches. De este modo, los arquitectos Prous y Ribas, con el aporte sustancial de los clientes (tanto de parte del matrimonio como de los hijos, según nos cuentan), han logrado generar esta vivienda, por así decir, “a medida”. A medida del tipo de familia que la habita: muy unida, pero contando cada uno de sus miembros con espacios propios, conectados e independientes. Ese volumen alto y ciego (con una larga hendidura a un lado y ventanales hacia el jardín), que da a la casa un aire de templo moderno, contiene los dormitorios, comunicados por una escalera y el patio vertical que la ilumina. Recintos para la intimidad, y patios y porches para albergar riquezas naturales que estimulan los sentidos. Estos espacios son como una fábrica de fragancias: en cada patio se concentran hierbas aromáticas de distinta especie, que estimulan con sorprendentes variaciones el sentido del olfato. La piedra fría y áspera y la madera suave activan, con sus efectos, el tacto y la vista. Y los juegos de agua (alberca en el patio central, piscina en el patio sur) modulan su música para el oído. Y (dicen los arquitectos) el amor como sentido último de una casa. ■

Dormitorio suite.

A la izquierda, cama Clásica, de Midi; cabecero Spiral, de nani-marquina; mesitas Kairos, de Arflex, y la lámpara Lucenera, de CatellaniSmith. La manta Bobo y los cojines Turin, Tricot y Venecia son de MikMax. En esta página, el baño de la suite.



UNA CASA HECHA A LA MEDIDA DEL TIPO DE FAMILIA QUE LA HABITA:
MUY UNIDA, PERO CONTANDO CADA UNO DE SUS MIEMBROS CON
ESPACIOS PROPIOS, CONECTADOS E INDEPENDIENTES

CUATRO CASAS AL DETALLE

Los precios son aproximados, puede haber diferencias entre los diversos puntos de venta.

Señales del tiempo [Pág. 88 a 103]

EXTERIOR. Mobiliario de madera de roble hecho por un carpintero local.

PISCINA. Tumbonas blancas, modelo Aloha, de la firma Desjouxaux.

SALÓN. Sofá, de Ikea. Sillón y reposapiés Grand Repos, 5.063,33 €, diseño de Antonio Citterio para Vitra; puf Fjord, diseño de Patricia Urquiola para la firma Moroso; taburete Stool, 1.214,75 €, diseño de Charles & Ray Eames que edita Vitra; mesillas auxiliares negras Metal Side Tables, desde 464,56 €/u, diseño de Ronan & Erwan Bouroullec para Vitra; mesilla LTR, 254,13 €, diseño de Charles & Ray Eames que edita Vitra; cojines variados, desde 191,11 €/u, de Vitra; casita para pájaros Eames House Bird, 166,71 €, diseño de Charles & Ray Eames que edita Vitra; alfombra, modelo Flower, 1.220,16 €, diseño de Patricia Urquiola para Gan Rugs; todo ha sido adquirido en Spacelnvaders.

COCINA. Mobiliario integral, en láminas de madera, diseño de Kvik. Grifería, de Grohe. Electrodomésticos, de la firma Siemens. Silla, modelo Hal Wood, 362,85 €, diseño de Jasper Morrison para la firma Vitra; reloj de pared Spindle Clock, 383,23 €, diseño de George Nelson que edita Vitra; jarras, de las firmas Holmegaard, Rosenthal y Artecnic; todo ha sido comprado en Spacelnvaders.



COMEDOR. Mesa realizada a medida en madera de roble por un carpintero local. Sillas Plastic Side Chair DSW, 366,54 €/u, diseño de Charles & Ray Eames para Vitra; bufete, de Area Lisbon; lámpara de techo PH 41/2-4 Glass Suspendida, diseño de Poul Henningsen para la firma Louis Poulsen; lámpara de sobremesa 24 Karat Blau T, 824,55 €, de Ingo Maurer; reloj Diamond Clock, 418,82 €, diseño de George Nelson para Vitra; jarra dorada, de Qubus; candelabro blanco y dorado,

diseño de Jaime Hayón para Bosa; todo ha sido comprado en Spacelnvaders.

TERRAZA. Sillas Panton, 252,15 €/u, diseño de Verner Pantón que edita la firma Vitra, a la venta en Spacelnvaders. Mesa de madera realizada a mano en madera de roble por un carpintero local.

DORMITORIO PRINCIPAL. Cama, de Ikea. Mesilla de noche realizada a mano en madera de roble por un carpintero local. Armario antiguo comprado en un Flea Market, en Lisboa. Silla de color amarillo,

FICHA TÉCNICA

ARQUITECTOS,

Pedro Domingos.
Rua da Alfândega, 108, 3ºE
(Lisboa-Portugal). Tel. +351
218 871 984. www.pdarq.com; **MO-**
BILIARIO, Spacelnvaders. Av. 5 de
Outubro, 38 A (Faro - Portugal). Tel.
+351 289 803 790. www.spacein-
vadersdesign.com



NOTA:

Esta casa se alquila por temporadas.
Para más información sobre el
alquiler consultar la página web:
www.facebook.com/casaAGOSTOS

modelo Plastic Armchair DAR, 339,48 €, diseño de Charles & Ray Eames que edita la firma Vitra; taburete Cork Family, 382,20 €, diseño de Jasper Morrison para Vitra; lámpara de sobremesa Gatto, diseño de Achille Castiglioni para Flo; alfombra, de Woodnotes; todo ha sido comprado en Spacelnvaders.

BAÑO. Lavamanos, de Area Lisboa. Griferías, de Grohe. Banco de madera, modelo Butterfly, 534,69 €, diseño de Sorì Yanagi para Vitra, en Spacelnvaders.

El cielo protector [Pág. 114 a 129]

TERRAZA. Butaca de fibra trenzada, modelo Nido, diseño de Patricia Urquiola y Eliana Gerotto; butacas, modelo Sand, diseño de Francesco Rota; pufs, modelo Tide; todo es de la firma Paola Lenti.

EXTERIOR. Sillones de la colección Mirthe, de Tribù. Cesto de fieltro, de la firma Muuto, a la venta en DomésticoShop. Sobre el brazo del sillón, toalla gris Foutane, 26 €, adquirida en La Maison.

PISCINA. Tumbonas Forum, de Tribù. Toalla Foutane, 38 €, a la venta en La Maison.

RINCÓN EXTERIOR. Butacas PK 22, 2.984 €/u, diseño de Paul Kjærholm para Fritz Hansen. Baldas, mueble para televisión y mesilla hechas a medida por Module 3 a partir de un diseño del arquitecto.

COMEDOR EXTERIOR. Mesa hecha a medida por Module 3, según diseño del arquitecto. Sillas y bandeja blanca, de la colección Mirthe, la firma Tribù. Candelabros de piedra, desde 75 €/u, de la serie Eclectic, de la firma Tom Dixon; pashmina, de la firma Scapa Home; todo está a la venta en DomésticoShop. Jarra y vasos, de la firma Iittala. Cesto, 23 €, de la firma Sud, comprado en La Maison.

SALÓN. Sofá Mex Cube, diseño de Piero Lissoni para Cassina. Butacas de mimbre PK 22, 2.984 €/u, diseño de Paul Kjærholm para Fritz Hansen. Mesa de centro realizada a medida por Module 3 a partir de un diseño del arquitecto. Pufs Tide, de la firma Paola Lenti. Lámparas de pie Spider, diseño de Joe Colombo para Oluce. Lámpara de sobremesa Caravaggio, 401, de la firma Lightyears; cesta de leña de fieltro, de Muuto; todo está a la venta en

DomésticoShop. Sobre el mueble de madera, cuadro de Gustavo Barba. Cojines de punto Handmade Tricot, 116 €/u; cojín gris Berlin, 43,56 €; sobre las butacas, cojines Berlin, 43,56 €/u; manta de punto Turin, 96,80 €; todo es de la firma MikMax. Cojín de tres colores Cell Neutral, 287 €; alfombra July Ivory, 1.812 €; todo es de la firma The Rug Company, comprado en BSB.

COCINA. Mobiliario integral realizado a medida por NRbois a partir de un diseño del arquitecto. Electrodomésticos, de la firma Miele. Grifería, de Blanco-Dake.

COMEDOR. Sillas, modelo Ant, 391 €/u, diseño de Arne Jacobsen que produce Fritz Hansen. Mesa hecha a medida por Module 3, según diseño del arquitecto. Individuales, de Chilewich. Vajilla gris y boles negros; todo es el modelo Teema, de Iittala. Cubiertos de Eternum. Candelabro Heima, 54 €, de la firma Normann Copenhagen, adquirido en DomésticoShop.

DORMITORIO JUVENIL. Mesa de trabajo y cama realizados a medida por Module 3 a partir de un diseño del arquitecto. Silla Oxford, diseño de Arne Jacobsen para Fritz

Hansen. Lámpara de sobremesa Spider, diseño de Joe Colombo para Oluce. Material de escritorio y papelería, de Muji.

BAÑO. Bañera y lavamanos, de la firma Duravit. Grifería Axor, de Hansgrohe. Cajas de madera hechas a medida a partir de un diseño del arquitecto.

FICHA TÉCNICA

ARQUITECTO,

Design
AABE. Atelier
d'Architecture
Bruno Erpicum
and Partners.



331 Avenue Baron Albert d'Huart
(Kraainem-Bélgica). Tel. 32 2 687
27 17. www.aabe.be; **INGENIERÍA,**
CCD&B bvba - Andre Doom;
CONSTRUCTORA, CLIMATIZACIÓN,
PAVIMENTOS, BTPM; CARPINTERÍA,
Module 3; **FONTANERÍA,** Vo-
llono; **PAISAJISMO Y JARDINERÍA,**
NEO Paysage - Mr Burzio.





Siete patios [Pág. 130 a 143]

FACHADA. Coche blanco, modelo Beetle Caprio, de la firma Volkswagen.

EXTERIOR. Tumbona Nak, 1.680 €, diseño de Andrés Bluth para Bivaq. A un lado, butaca Lounge N2, 215 €, de la firma Ethnicraft, a la venta en DomésticoShop. Cesta Abuki, 25 €; casita para pájaros Birdy, 40 €; cojines Armure; pareo; todo ha sido comprado en Habitat.

COMEDOR EXTERIOR. Mesa, 2.440 €; banco, 1.150 €; todo es el modelo Dats;

FICHA TÉCNICA



ARQUITECTOS, Jaime Prous y Damián Ribas. www.jprousar-chitects.com www.damianribasarquitecto.com; **PROYECTO DE INTERIORISMO Y MOBILIARIO,** Jordi Serra. (Girona) Tel. 609 376 852; **COLABORADORES,** Clara G. Manich; **ARQUITECTO TÉCNICO,** Agustí Vidal; **CONSTRUCTOR,** Prociase Anoaia. pedroprocoen@hotmail.com; **ILUMINACIÓN,** PuntoLuz. www.puntoluz.com; **COCINA,** Leo Bautista, Bulthaup. www.lb.bulthaup.com; **CARPINTERÍA INTERIOR,** Cruzmobel. Anoaia. cruzmobel@gmail.com; **METALISTERÍA,** CMAL Antonio López. cmal1@gmx.com; **CANTERÍA,** Taller Stone. www.tallerstone.com

sillas Clip, 460 €/u; todo es diseño de Andrés Bluth para Bivaq. Porche Amigo, 395 €, de la firma Santa & Cole. Lámpara Mayday, diseño de Konstantin Grcic para Flos. Individuales de ratán; boles Emiko; bandeja de madera Dani, 12 €; farolillos Banggai, desde 15 €/u; portamacetas Bark, 28 €/u; plantas Floreo, 55 €/u; todo, en Habitat **SALA DE ESTAR.** Sofá Angelo, 6.712 €, de la firma Casadesús. Butaca Lounge N2 de roble, 215 €, de la firma Ethnicraft; mesilla auxiliar Bella 60 Low, 228,86 €, de Hay; lámparas de pie Porcuí Stand, 193 €/u, diseño de Lluís Puigueres para Marset; lámpara de sobremesa A.J. 666,71 €, diseño de Arne Jacobsen para Louis Poulsen; todo está a la venta en DomésticoShop. Butaca verde Organic Highback, 1.497 €, diseño de Charles Eames y Eero Saarinen que edita Vitra. Mesa Tulip, 1.233 €, diseño de Eero Saarinen para Knoll. Cajonera Haller, 1.038 €, diseño de Paul Schärer y Fritz Haller para USM. Cojines de colores, de Vitra. Cojín blanco de punto, modelo Turin, de la firma MikMax. Alfombra Medina 2, desde 1.439 €, diseño de Nani Marquina para la firma nanimarquina, adquirida en DomésticoShop.

PASILLO. Lámparas Tolomeo Bracchio, diseño de Giancarlo Piretti y Michele de Lucchi para Artemide, en Punto Luz

COMEDOR. Mesa Nilo, 1.788 €; sillas Lineal Comfort, 338 €/u, diseño de Lievore Altherr Molina; todo es de la firma Andreu World. Bufé Haller, 1.308,50 €, diseño de Paul Schärer y Fritz Haller para USM. Luminarias Johnny B. Good, 1.060 €, de la firma Ingo Maurer, a la venta en Punto Luz. Cerámicas blancas de la colección Mormor Ribbed, de Normann Copenhagen;

bandeja roja con pie de madera, 262 €, de la firma Design House Stockholm; todo ha sido comprado en DomésticoShop.

COCINA. Mobiliario integral b2, de la firma Bulthaup, adquirido e instalado por Bulthaup Girona. Sillas Paludis, 417 €/u, diseño de Giandomenico Belotti para Alias. Luminaria Bacchetta Magica, 323 €, diseño de Mario Nanni para Viabizzuno, a la venta en Punto Luz. Tetera y tazas Anshan, 45 €/juego; cesta de madera Abuki, desde 25 €; recipiente Elton con tapa de madera, 25 €; colador Albin, 19 €; todo ha sido comprado en Habitat.

DORMITORIO JUVENIL. Cama y escritorio realizados a medida en chapa de acero. Cajonera Festival, 471 €, diseño de Baldanzi & Novelli para Casamania. Silla Selinunte Studio, 284 €, diseño de Alfredo Häberli para Alias. Lámpara Leaf, 169 €, diseño de Broberg & Riddersdale para Muuto; jarrón y cerámicas, de Ferm Living; todo ha sido comprado en DomésticoShop. Lámpara Don't Touch Very Hot, 241 €, de la firma Cattellani & Smith, a la venta en Punto Luz. Sábanas, de la firma Hay. Manta de punto Turin; cojines Turin; cojín azul Berlin; todo es de la firma MikMax.

DORMITORIO SUITE. Cama Clásica, 787 €, de Midi. Cabecero Spiral, 1.035 €, de la firma nanimarquina. Mesillas de noche Kairos, 451 €, de Artex. Lámpara Lucenera, de la firma Cattellani & Smith, en Punto Luz. Manta Bobo; cojín beige Turin; cojín gris oscuro Tricot; cojín con botones Venecia; todo es de la firma MikMax. Botella Mormor Ribbed, 35 €, de Norman Copenhagen, a la venta en DomésticoShop.

BAÑO. Lavamanos Cube, de Agape. Grifería de madera, de Ramón Soler.

Pasaje al mar [Pág. 104 a 113]

EXTERIOR. Mesa y bancos; todo en Magazin Ibiza. Sillas Canasta, diseño de Patricia Urquiola para B&B Italia. Cojines, 67 €/u, de Teixidors; plaid de lino, 238,36 €; todo, en Matèria. Tumbonas Aloha, de Desjoyaux.

SALÓN. Sofá Luis, diseño de Antonio Citterio para B&B Italia, en Art Nivo Gent. Iluminación, de Viabizzuno. Lounge Chair & Ottoman, diseño de Charles & Ray Eames que edita Vitra; banco Hi-Pad, diseño de Jasper Morrison para Cappellini; todo, en Art Nivo. Mesilla Occasional Table, diseño de Charles & Ray Eames que edita Vitra; cojines, 143,96 €/u; cojín, 75 €; bandejas, desde 42 €/u; todo, en Arkitektura. Cojines, desde 69,17 €/u; plaid, 152,46 €; todo, de Teixidors; cerámicas, desde 33,49 €/u; todo, en Matèria. Alfombra, 950 €, en Gra Bcn. Chimenea diseño de Mathieu Luyens.

COMEDOR. Mesa Tense, diseño de P&M Cazzaniga para MDF Italia, en Art Nivo. Sillas Canasta, diseño de Patricia Urquiola para B&B Italia. Armarios, diseño de Piero Lissoni para Porro. Lámpara, diseño de Vico Magistretti para Oluce. Cesta, 211 €, en Matèria. Bandejas, de Stelton, en Arkitektura.

DORMITORIO. Silla CH24, diseño de Hans J Wegner para Carl Hansen & Søn, en Arkitektura. Tumbona Leaf, diseño de Frank Lighthart para Dedon. Sábana, 100 €; plaid, 238,36 €; bolso, 25 €; cojines, 72,60 €/u; todo ha sido comprado en Matèria.

FICHA TÉCNICA



ARQUITECTOS, Mathieu Luyens, y Julie van De Keeren, de Juma Architects. Biezekapelstraat, 1c (Gante-Bélgica). Tel. +32 479 835 411. María Carreño, de Minimum Arquitectura. Pº Juan Carlos I, 39, local 7. (Ibiza-Baleares). Tel. 971 194 186; **CONSTRUCTOR,** Construcciones Cala. Av. España, 61 BIS, 1º-1ª. (Ibiza-Baleares). Tel. 971 302 191. www.calasles.com; **INSTALACIONES, CLIMATIZACIÓN, FONTERÍA Y PISCINA,** Taim. Ctra. Aeroport, s/n (Sant Josep de Ses Salines-Ibiza-Baleares). Tel. 971 396 994. taim@telefonica.net; **PINTURA,** Diego Lacoba. Tel. 625 480 607. decor@pinturas-laca.com; **CARPINTERÍA METÁLICA,** Puertas y Cerrajería Ibiza. Tel. 971 190 649. pycibiza@hotmail.com; **CARPINTERÍA DE MADERA,** Carpintería San Antonio. Ctra de Ibiza a San Antonio, km 11,5 (Sant Antony de Portmany-Ibiza-Baleares). Tel. 971 342 673. www.carpinteriasanantonio.com